



Cámara
Panameña de
**DESARROLLO
SOCIAL**

REPORTE DE GESTIÓN 2025





¡GRACIAS!

A la Junta Directiva 2024-2026 por su esfuerzo, acompañamiento y liderazgo

- Presidenta: Camila de Vengoechea
- Vicepresidente: Carlos Smith
- Secretaria: Marta Sánchez
- Tesorera: Aminta Saldaña
- Vocales: Marisol de Morgan, Malena Sáenz y Tomás Paredes
- Suplentes: Natalie Medina y Marcella Vallarino
- Presidenta honoraria: Vicky de Cordero



NUESTROS PILARES



FORTALECIMIENTO



INCIDENCIA

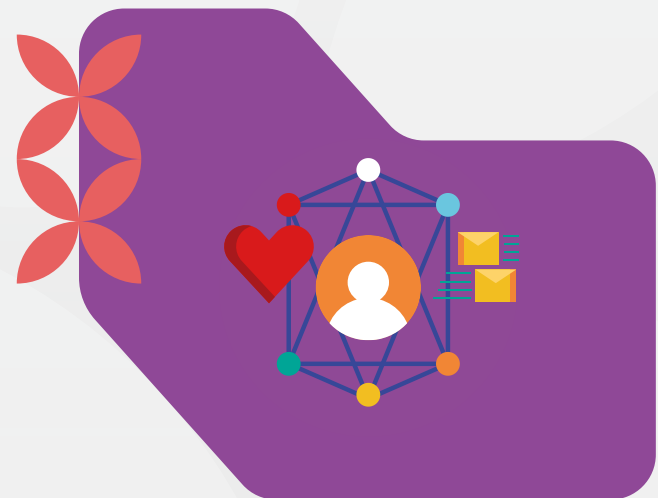

VISIBILIDAD



**GENERACIÓN DE
CONOCIMIENTO**

NUESTRO CRECIMIENTO



14

nuevos miembros
en 2025

FUNDACIÓN
IGUALES
PANAMÁ



Asociación de
Hermanas Oblatas
del Corazón de Jesús



NUESTRO CRECIMIENTO



39

afiliados
en 2019

56

miembros
durante 2021

122

¡total de
miembros en
2026!



FORTALECIENDO CAPACIDADES



35

espacios de fortalecimiento y conexión, profundizando en:

15

espacios para equipo técnico

21

espacios para equipo ejecutivo

4

espacios para equipo directivo

FORTALECIENDO CAPACIDADES



De los cuales:

8

enfocados en
sostenibilidad y
finanzas

7

Cafés con CAPADESO
sobre temas relevantes
para el sector

6

enfocados en
incidencia y derechos
humanos

4

enfocados en
bienestar

4

enfocados en
educación

4

enfocados en conexión
entre miembros

2

enfocados en
investigación

SELLO CAPADESO



¡20 nuevas organizaciones certificadas en 2025!

9 organizaciones iniciaron su proceso de certificación



VISIBILIDAD Y ALIANZAS



Ten Talk junto a Sumarse

Fortaleciendo talento humano con LHH Panamá



Construyendo Legados con Propósito con UBS Panamá

Proyecto de Derechos Humanos con la Embajada de Canadá en Panamá

Promoviendo investigaciones con CIEDU

¡Y otros aliados como la CCIAP, Universidad Central de Florida, UNICEF, Embajada de Estados Unidos!



VISIBILIDAD Y ALIANZAS



20 participaciones representando al gremio

En espacios con sector público, empresarial, organismos internacionales y otras organizaciones de la sociedad civil de Panamá y la región

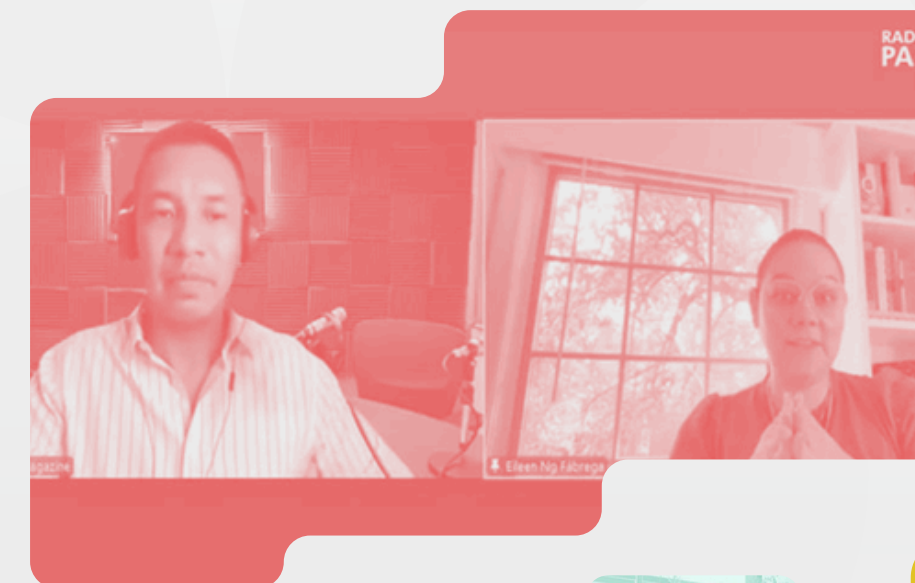

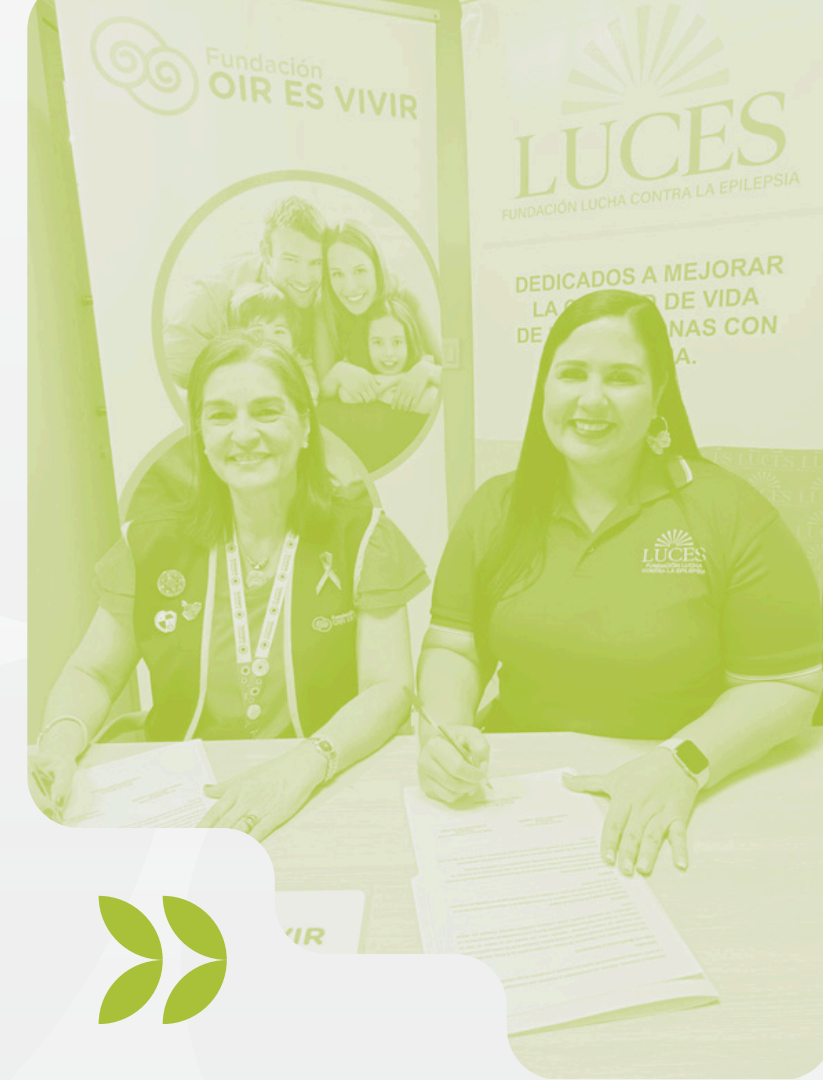

EL VALOR DE LAS ALIANZAS

COMUNIDAD • UNIÓN • CONEXIÓN



INCIDIENDO POR LA EDUCACIÓN



Durante el año, estuvimos en espacios dedicados a promover el derecho continuo a la educación

Mesas de trabajo educativas con la membresía

Espacios con otras organizaciones, universidades y gremios

Participación en mesa del MEDUCA y Comisiones de Educación de la Asamblea Nacional



INCIDIENDO POR EL SECTOR

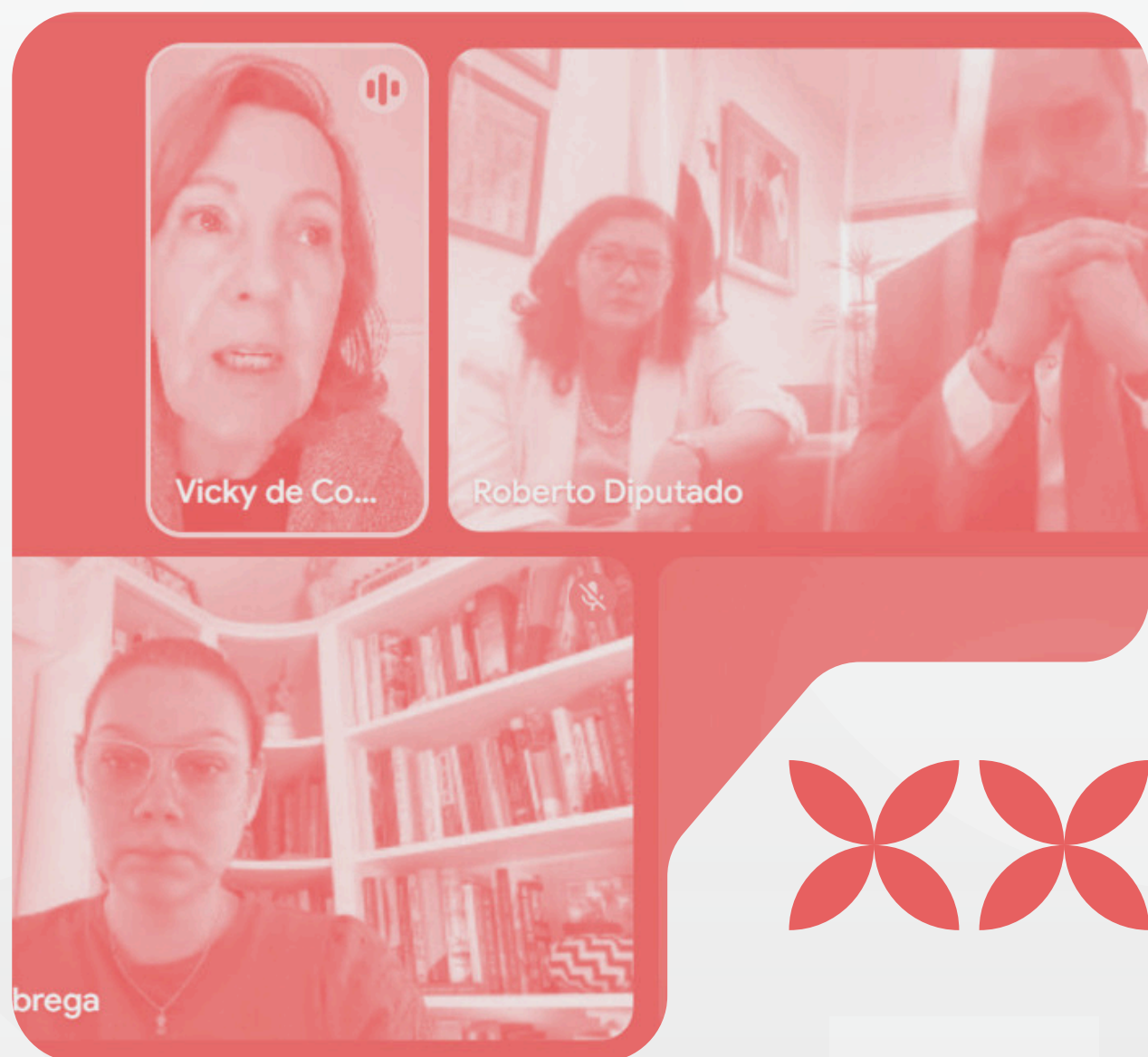

Realizamos acciones en temas como la implementación de la Ley 316 sobre conflicto de intereses, la situación de los albergues, inclusión del sector social en las estadísticas nacionales, y la categorización en el MINGOB.

GENERANDO CONOCIMIENTO



“El Rol de las Fundaciones Familiares y Corporativas en la Transformación Social de Panamá”, estudio lanzado en 2025

Iniciamos el proceso para nuestro siguiente estudio “Inventario de Intervenciones Educativas en Panamá” junto al CIEDU

El **Rol** de las Fundaciones **Familiares y Corporativas** en la **Transformación Social** de Panamá

